

ZARZĄDZENIE NR 13/13
DYREKTORA OŚRODKA SPORTU I REKREACJI W INOWROCŁAWIU
z dnia 17 kwietnia 2013 r.

w sprawie wprowadzenia zmian do Regulaminu Organizacyjnego Ośrodka Sportu i Rekreacji w Inowrocławiu

Na podstawie § 4 pkt 8 Statutu Ośrodka Sportu i Rekreacji w Inowrocławiu stanowiącego załącznik do uchwały nr XLVI/662/2010 Rady Miejskiej Inowrocławia z dnia 27 września 2010 r. w sprawie zmian w zakresie działania Ośrodka Sportu i Rekreacji w Inowrocławiu oraz nadania mu statutu,

zarządza się
co następuje:

§ 1. W załączniku do zarządzenia nr 36/10 Dyrektora Ośrodka Sportu i Rekreacji w Inowrocławiu z dnia 10 grudnia 2010 r. w sprawie wprowadzenia Regulaminu Organizacyjnego Ośrodka Sportu i Rekreacji w Inowrocławiu zmienionego zarządzeniem nr 10/11 z dnia 3 marca 2011 r., zarządzeniem nr 28/11 z dnia 8 czerwca 2011 r., zarządzeniem nr 50/11 z dnia 20 października 2011 r., zarządzeniem nr 58/11 z dnia 8 grudnia 2011 r. oraz zarządzeniem nr 35/12 z dnia 28 grudnia 2012 r.:

1) w § 10 ust. 1 dopisuje się lit. h o następującej treści:

„h) Inowrocławska Terma, ul. Świętokrzyska 107.”

2) w § 20 ust. 1 dopisuje się lit. h o następującej treści:

„h) Inowrocławska Terma, ul. Świętokrzyska 107

Do zadań tej komórki organizacyjnej należy:

- 1) stwarzanie warunków organizacyjnych oraz materialno – technicznych dla rozwoju kultury fizycznej w zakresie rekreacji i rehabilitacji ruchowej, w szczególności zaś:
 - popularyzowanie walorów rekreacji ruchowej,
 - organizowanie zajęć, zawodów i imprez sportowo – rekreacyjnych,
- 2) zapewnianie prawidłowości przebiegu imprez zleconych z zakresu sportu i rekreacji,
- 3) opracowywanie planów remontowych obiektu sportowego,
- 4) przeprowadzanie analiz wykorzystywania obiektu i urządzeń sportowych,
- 5) negocjowanie warunków umów najmu obiektu i urządzeń sportowych oraz rekreacyjnych, a także przygotowywanie projektów umów,
- 6) utrzymanie w sprawności technicznej urządzeń oraz sprzętu, celem zapewnienia bezpieczeństwa osobom z nich korzystającym,
- 7) egzekwowanie przestrzegania Regulaminu obiektu i przepisów porządkowych oraz zasad korzystania z urządzeń sportowych i rekreacyjnych,
- 8) prowadzenie dokumentacji rachunkowej, gospodarczej i pracowniczej. dotyczącej wykonywanych zadań oraz zatrudnianych pracowników,
- 9) sprzedaż biletów na usługi oferowane w obiekcie,
- 10) prowadzenie szatni,
- 11) utrzymanie właściwej jakości wody w niecce basenu,
- 12) obsługa stacji uzdatniania wody, wentylatorowni oraz węzła cieplnego,
- 13) wykonywanie wszelkich czynności konserwacyjnych związanych z zapewnieniem odpowiednich warunków bhp obiektu i urządzeń sportowych,
- 14) zapewnienie bezpieczeństwa osobom kąpiącym się w basenie przez wykwalifikowanych ratowników wodnych,
- 15) prowadzenie książki obiektu budowlanego.

3) W części B Spisu treści ulega zmianie schemat organizacyjny, który stanowi załącznik do niniejszego zarządzenia.

§ 2. Pozostałe zapisy Regulaminu Organizacyjnego Ośrodka Sportu i Rekreacji w Inowrocławiu pozostają bez zmian.

§ 3. Zarządzenie wchodzi w życie z dniem ...14.04..... 2013 r.

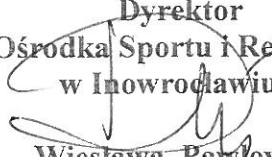
Dyrektor
Ośrodka Sportu i Rekreacji
w Inowrocławiu

Wiesława Pawłowska

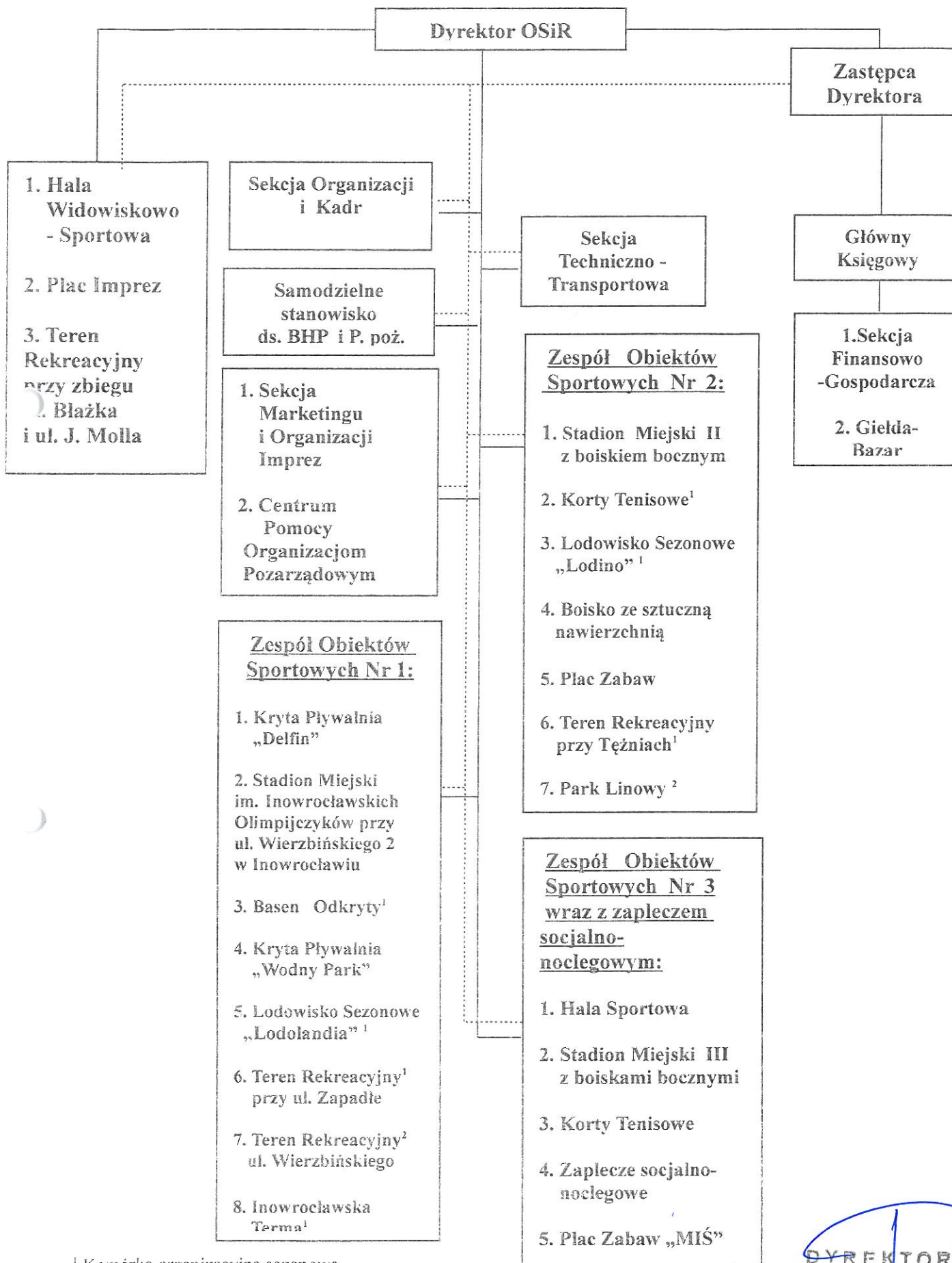

B. Schemat organizacyjny



¹ Komórka organizacyjna sezonowa.

² Komórka organizacyjna w dzierżawie.

————— Podległość bezpośrednia.

----- Podległość bezpośrednia w zakresie ekonomicznym.

DYREKTOR
(Signature)
 mgr Wiesława Paulowicz