

ZARZĄDZENIE NR 10/11
DYREKTORA OŚRODKA SPORTU I REKREACJI W INOWROCŁAWIU
z dnia 3 marca 2011 r.

w sprawie wprowadzenia zmian do Regulaminu Organizacyjnego Ośrodka Sportu i Rekreacji w Inowrocławiu wprowadzonego Zarządzeniem Nr 36/10 z dnia 10 grudnia 2010 r.

Na podstawie § 4 pkt 8 Statutu Ośrodka Sportu i Rekreacji w Inowrocławiu nadanego Uchwałą Nr XLVI/662/2010 Rady Miejskiej Inowrocławia z dnia 27 września 2010 r.

z a r z ą d z a s i ę
c o n a s t ę p u j e:

§ 1. Zmienia się brzmienie § 6 na następującą treść:

„§ 6. Realizację zadań Ośrodka zapewnia Dyrektor przy pomocy Głównego Księgowego oraz pozostałych kierowników jednostek organizacyjnych Ośrodka.”

§ 2. Zmienia się brzmienie ust. 2 § 12 na następującą treść:

„2. W czasie nieobecności Dyrektora Ośrodkiem kieruje Główny Księgowy zapewniając jego sprawne funkcjonowanie – z wyłączeniem spraw, które są zastrzeżone do wyłącznej kompetencji Dyrektora.”

§ 3. Zmienia się brzmienie § 12 ust. 3 pkt 4 na następującą treść:

„4) Halę Widowiskowo – Sportową kierowaną przez jednego kierownika,”

§ 4. Wykreśla się § 13 Regulaminu Organizacyjnego OSiR.

§ 5. Do § 14 dopisuje się pkt 20 o następującej treści:

„20) w czasie nieobecności Dyrektora Główny Księgowy kieruje Ośrodkiem, zapewniając jego prawidłowe funkcjonowanie – z wyłączeniem spraw, które są zastrzeżone do wyłącznej kompetencji Dyrektora.”

§ 6. Zmienia się brzmienie ust. 4 § 20 na następującą treść:

„4. Hala Widowiskowo – Sportowa
przy al. Niepodległości 4
Organizacyjnie podlega Dyrektorowi

Do zadań tej jednostki organizacyjnej należy:

- 1) administrowanie obiektem,
- 2) stwarzanie warunków organizacyjnych dla rozwoju kultury fizycznej,
- 3) udostępnianie obiektu podmiotom realizującym cele w zakresie kultury fizycznej,
- 4) udostępnianie obiektu organizatorom imprez artystycznych, rozrywkowych, promocyjno – reklamowych,
- 5) nadzór nad zapewnieniem przez organizatorów prawidłowości przebiegu imprez,
- 6) przeprowadzanie analiz wykorzystania obiektu,
- 7) negocjowanie warunków umów najmu pomieszczeń obiektu i znajdujących się w nim urządzeń oraz przygotowywanie projektów umów,
- 8) utrzymanie w sprawności technicznej obiektu i urządzeń znajdujących się w nim, celem zapewnienia bezpieczeństwa użytkowników,
- 9) prowadzenie dokumentacji rachunkowej, gospodarczej i pracowniczej w zakresie określonym w odrębnych przepisach i dotyczącym wykonywanych zadań oraz zatrudnionych pracowników,

- 10) konserwacja obiektu i znajdujących się w nim urządzeń celem zapewnienia odpowiednich warunków bhp, sanitarnych i p.poż.,
- 11) prowadzenie książki obiektu budowlanego,
- 12) koordynacja i nadzór nad przebiegiem imprez kulturalno-sportowo-rekreacyjnych - organizowanych na administrowanych placach imprez - zgodnie z treścią umów zawartych pomiędzy Ośrodkiem Sportu i Rekreacji a kontrahentami.

a) Plac Imprez przy ul. Wierzbińskiego 9

Do zadań tej komórki organizacyjnej należy:

- 1) administrowanie terenem,
- 2) stwarzanie warunków organizacyjnych oraz materialno – technicznych, a w szczególności:
 - a) wynajmowanie terenu,
 - b) organizowanie imprez sportowo-rekreacyjnych,
- 3) przygotowywanie projektów umów.”

§ 7. Zmienia się brzmienie § 27 na następującą treść:

„§ 27. Za zorganizowanie i prawidłowe działanie kontroli wewnętrznej oraz wykorzystanie jej wyników odpowiedzialny jest Dyrektor, Główny Księgowy, Kierownik Sekcji Organizacji i Kadr oraz Inspektor ds. bhp i p.poż.”

§ 8. Zmienia się brzmienie § 29 na następującą treść:

„§ 29. Kontrolę wewnętrzną wykonują: Dyrektor, Główny Księgowy Ośrodka, a także kierownicy poszczególnych jednostek organizacyjnych Ośrodka w ramach nadzoru nad poszczególnymi stanowiskami pracy.”

§ 9. W części B Spisu treści ulega zmianie schemat organizacyjny, który stanowi załącznik do niniejszego zarządzenia.

§ 10. Pozostałe zapisy Regulaminu Organizacyjnego Ośrodka Sportu i Rekreacji w Inowrocławiu pozostają bez zmian.

§ 11. Zarządzenie wchodzi w życie z dniem 4 marca 2011 r.

**Dyrektor
Ośrodka Sportu i Rekreacji
w Inowrocławiu**

Wiesława Pawłowska

B. Schemat organizacyjny

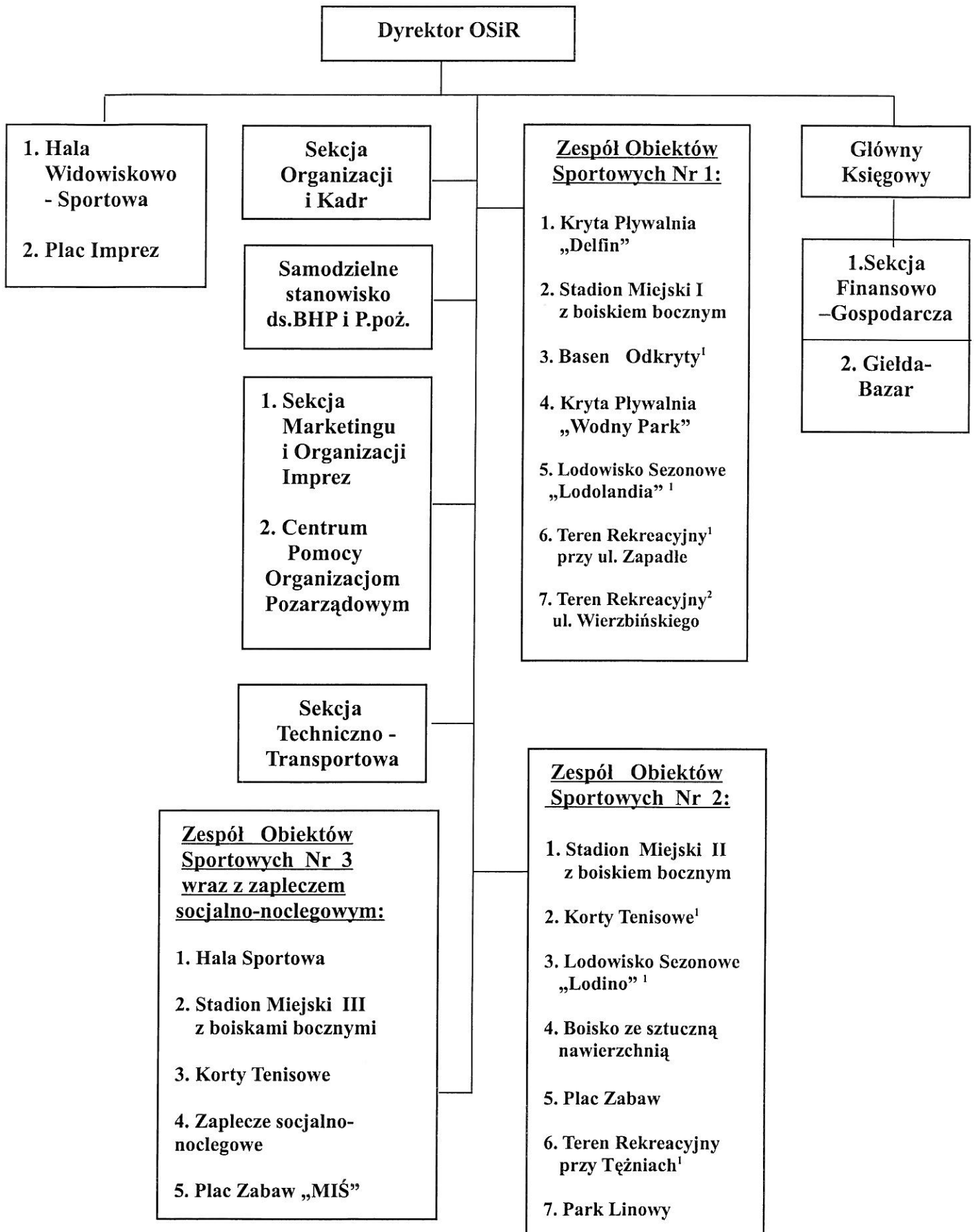

¹ Komórka organizacyjna sezonowa

² Komórka organizacyjna w długoletniej dzierżawie